

DESIGNAÇÃO DO ARMÁRIO **AR8-P0.10**

QUANTIDADE

**1**

DIMENSÕES (LARG. x ALT. x PROF.)

**3.08m e 2.54m x 2.2 m x 0.6m**

TIPO

**PORTA C/ 5 FOLHAS DE BATENTE**

MATERIAL - ARO:

**MADEIRA**

MATERIAL - FOLHAS:

**MADEIRA**

MATERIAL - VIDROS:

OUTROS

ACABAMENTO

**LACADO À COR BRANCA**

FERRAGENS - DOBRADIÇAS:

**TUPAI - DE EMBUTIR INVISÍVEL P/ PORTAS INT. E ROUPEIROS. REF: 1826**

FERRAGENS - FECHADURAS:

FERRAGENS - PUXADORES:

**TUPAI - ASA DE Ø 10 mm. DUAS BASES. REF: 1644**

GUARNECIMENTO - SOLEIRA/PEITO:

GUARNECIMENTO - GOLAS:

VEDAÇÃO DE LUZ

OBSERVAÇÕES

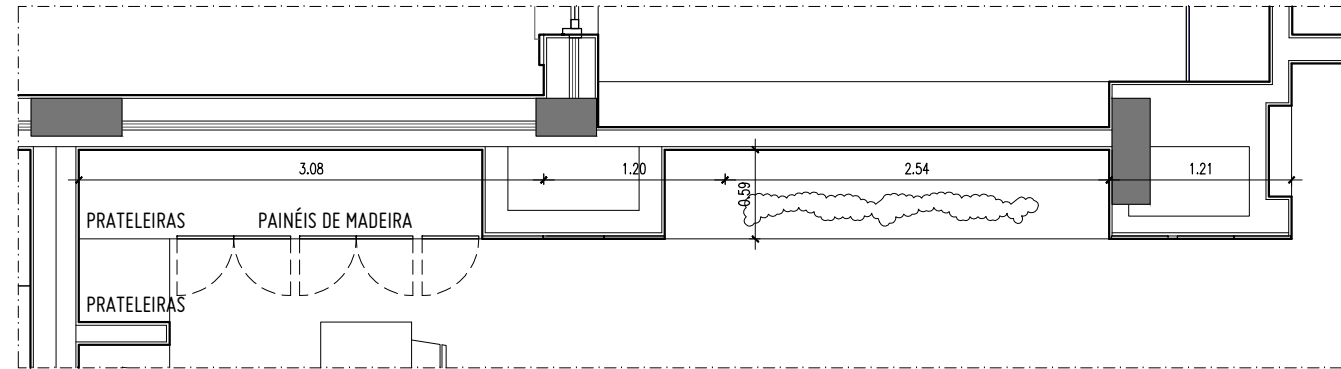

PLANTA

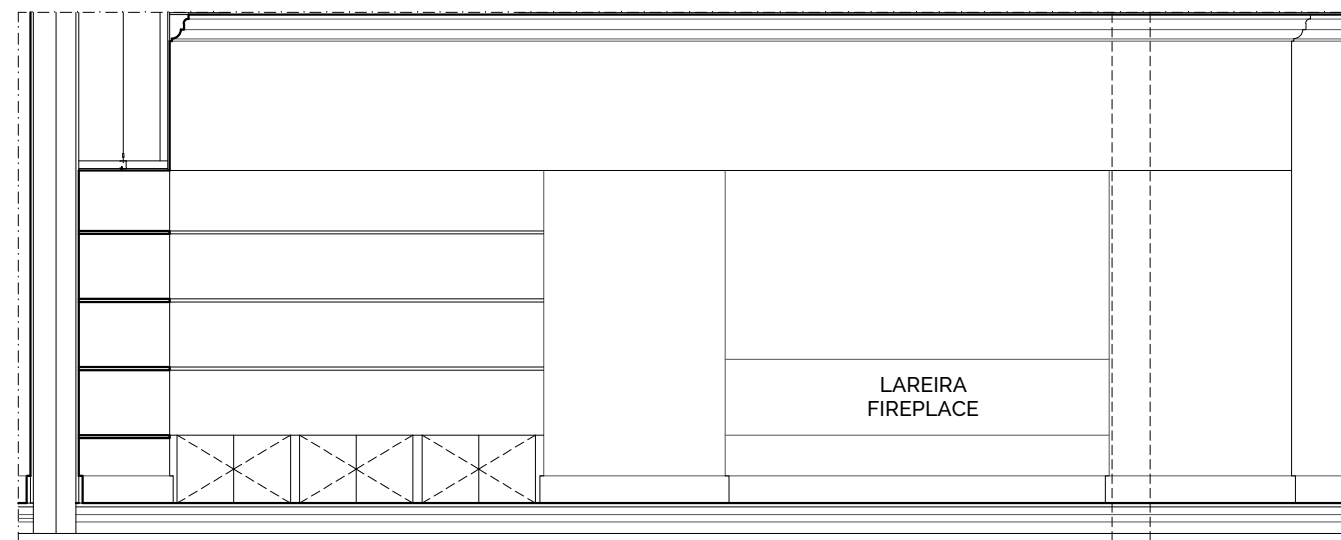

ALÇADO

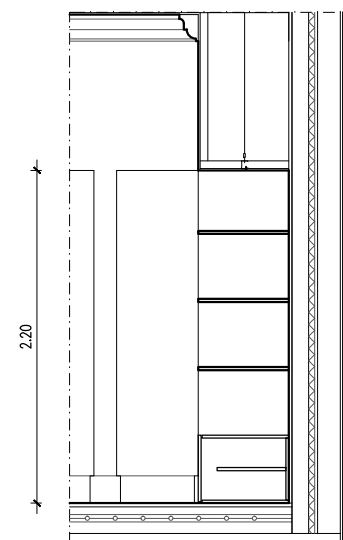

CORTE

50 2 5 10 50 NOTA: TODAS AS COTAS DEVEM SER VERIFICADAS EM OBRA



**GABINETE DE ARQUITETURA  
ARCHITECTURE OFFICE**

CENTRO EMPRESARIAL E INDUSTRIAL DE LOULÉ  
CAMPINA DE BAIXO, LOTE 1 | SALA 4  
8100 - 285 LOULÉ

T 00351 289 432 670 - F 00351 289 432 671  
www.densidades.pt - info@densidades.pt  
Algarve, PORTUGAL

FASE  
**EXECUÇÃO**  
PROJECTO  
**MORADIA UNIFAMILIAR, PISCINA E MUROS**

DESENHO  
**MAPA DE ARMÁRIOS - AR8-P0.10**

ESCALA  
1:50

**6.2.08**

REQUERENTE  
**ALICEBLUE ENTERPRISES LLC**  
LOCAL  
**LOTE 27, RUA ÁLAMO, LOTEAMENTO DO GOLFE, QUINTA DO LAGO**

AUTORES  
**Hugo Brito, Arqº. ( sócio gerente )**  
COLABORAÇÃO  
**NL**  
ESPECIALIDADE  
**ARQUITECTURA**  
DATA  
**JAN.2015**

FASE  
**PE**  
FORMATO  
**FOLHA A3**

ESTE DESENHO É PROPRIEDADE INTELECTUAL DOS SEUS AUTORES, NÃO PODENDO SER UTILIZADO OU REPRODUZIDO, NO TODO OU PARCIALMENTE, SEM AUTORIZAÇÃO PRÉVIA