

DESIGNAÇÃO DO ARMÁRIO **AR7-P0.10**

QUANTIDADE

**1**

DIMENSÕES (LARG. x ALT. x PROF.)

**2.21 m x 2.2 m x 0.8m**

TIPO

**S/ PORTA**

MATERIAL - ARO:

**MADEIRA**

MATERIAL - FOLHAS:

**MADEIRA**

MATERIAL - VIDROS:

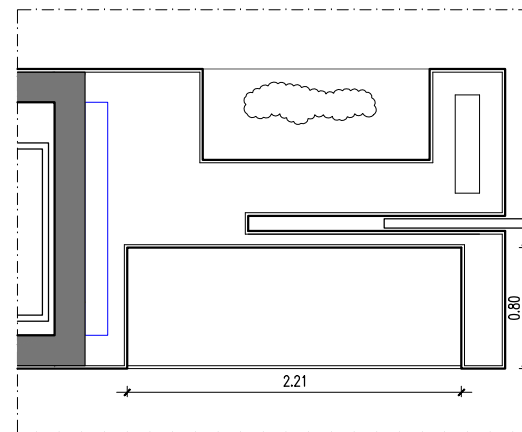

PLANTA

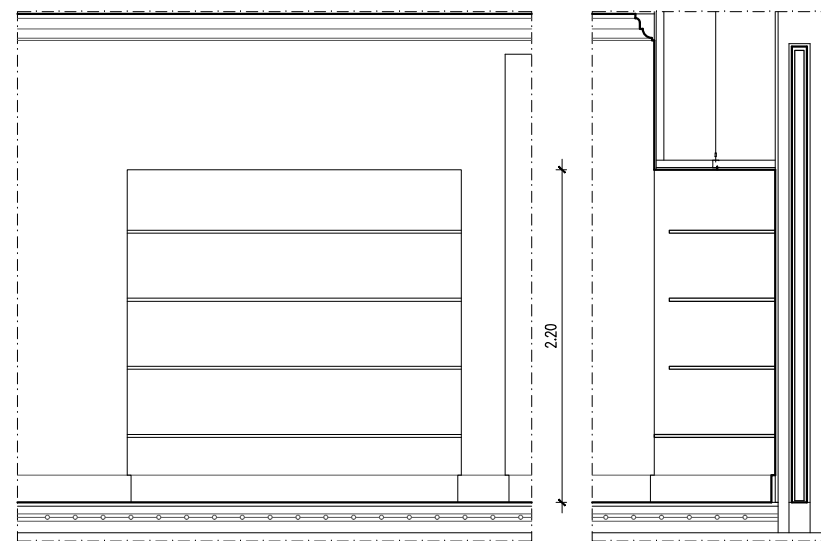

ALÇADO

CORTE

OUTROS

ACABAMENTO

**LACADO À COR BRANCA**

FERRAGENS - DOBRADIÇAS:

FERRAGENS - FECHADURAS:

FERRAGENS - PUXADORES:

GUARNECIMENTO - SOLEIRA/PEITO:

GUARNECIMENTO - GOLAS:

VEDAÇÃO DE LUZ

OBSERVAÇÕES

50 2 5 10 50 NOTA: TODAS AS COTAS DEVEM SER VERIFICADAS EM OBRA



**GABINETE DE ARQUITETURA  
ARCHITECTURE OFFICE**

CENTRO EMPRESARIAL E INDUSTRIAL DE LOULÉ  
CAMPINA DE BAIXO, LOTE 1 | SALA 4  
8100 - 285 LOULÉ

T 00351 289 432 670 - F 00351 289 432 671  
www.densidades.pt - info@densidades.pt  
Algarve, PORTUGAL

FASE  
**EXECUÇÃO**  
PROJECTO  
**MORADIA UNIFAMILIAR, PISCINA E MUROS**

DESENHO  
**MAPA DE ARMÁRIOS - AR7-P0.10**

ESCALA  
1:50  
DESENHO Nº.  
**6.2.07**

REQUERENTE  
**ALICEBLUE ENTERPRISES LLC**  
LOCAL  
**LOTE 27, RUA ÁLAMO, LOTEAMENTO DO GOLFE, QUINTA DO LAGO**

FASE  
**PE**  
FORMATO  
FOLHA A3

ATELIER DENSIDADES é uma marca registada da empresa Mutabilisg Arte e Arquitectura, lda. AUTORES Hugo Brito, Arqº. ( sócio gerente ) COLABORAÇÃO NL ESPECIALIDADE ARQUITECTURA DATA JAN.2015

ESTE DESENHO É PROPRIEDADE INTELECTUAL DOS SEUS AUTORES, NÃO PODENDO SER UTILIZADO OU REPRODUZIDO, NO TODO OU PARCIALMENTE, SEM AUTORIZAÇÃO PRÉVIA