

DESIGNAÇÃO DO ARMÁRIO **AR2-P0.04**

QUANTIDADE

1

DIMENSÕES (LARG. x ALT. x PROF.)

1.4 m x 2.2 m x 0.6m

TIPO

PORTA C/ 2 FOLHAS DE BATENTE

MATERIAL - ARO:

MADEIRA

MATERIAL - FOLHAS:

MADEIRA

MATERIAL - VIDROS:

OUTROS

ACABAMENTO

LACADO À COR BRANCA

FERRAGENS - DOBRADIÇAS:

TUPAI - DE EMBUTIR INVISÍVEL P/ PORTAS INT. E ROUPEIROS. REF: 1826

FERRAGENS - FECHADURAS:

FERRAGENS - PUXADORES:

TUPAI - ASA DE Ø 10 mm. DUAS BASES. REF: 1644

GUARNECIMENTO - SOLEIRA/PEITO:

GUARNECIMENTO - GOLAS:

VEDAÇÃO DE LUZ

OBSERVAÇÕES

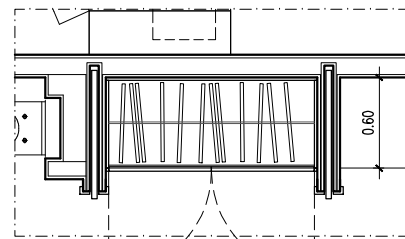

PLANTA

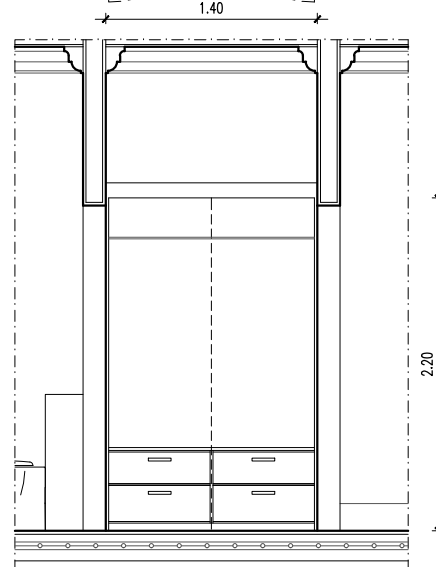

ALÇADO INTERIOR

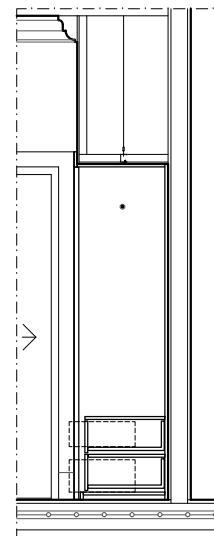

CORTE

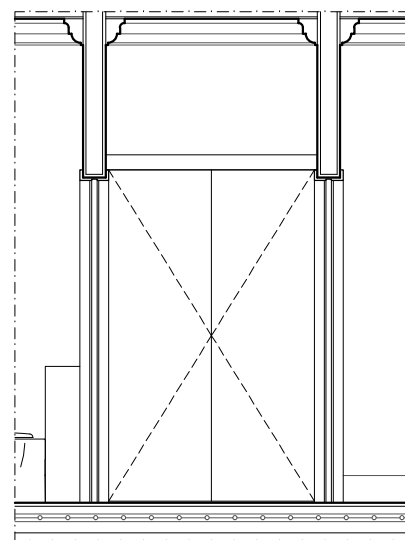

ALÇADO

50 2 5 10

50 NOTA: TODAS AS COTAS DEVEM SER VERIFICADAS EM OBRA

DENSIDADES
ATELIER

GABINETE DE ARQUITETURA
ARCHITECTURE OFFICE

CENTRO EMPRESARIAL E INDUSTRIAL DE LOULÉ
CAMPINA DE BAIXO, LOTE 1 | SALA 4
8100 - 285 LOULÉ

T 00351 289 432 670 - F 00351 289 432 671
www.densidades.pt - info@densidades.pt
Algarve, PORTUGAL

FASE
EXECUÇÃO
PROJECTO
MORADIA UNIFAMILIAR, PISCINA E MUROS

DESENHO
MAPA DE ARMÁRIOS - AR2-P0.04

ESCALA
1:50
DESENHO Nº.
6.2.02

REQUERENTE
ALICEBLUE ENTERPRISES LLC
LOCAL
LOTE 27, RUA ÁLAMO, LOTEAMENTO DO GOLFE, QUINTA DO LAGO

FASE
PE
FORMATO
FOLHA A3

ATELIER DENSIDADES é uma marca registada da empresa Mutabilisg Arte e Arquitectura, lda. AUTORES Hugo Brito, Arqº. (sócio gerente) COLABORAÇÃO NL ESPECIALIDADE ARQUITECTURA DATA JAN.2015

ESTE DESENHO É PROPRIEDADE INTELECTUAL DOS SEUS AUTORES, NÃO PODENDO SER UTILIZADO OU REPRODUZIDO, NO TODO OU PARCIALMENTE, SEM AUTORIZAÇÃO PRÉVIA