

**Ve17 PORMENORES**

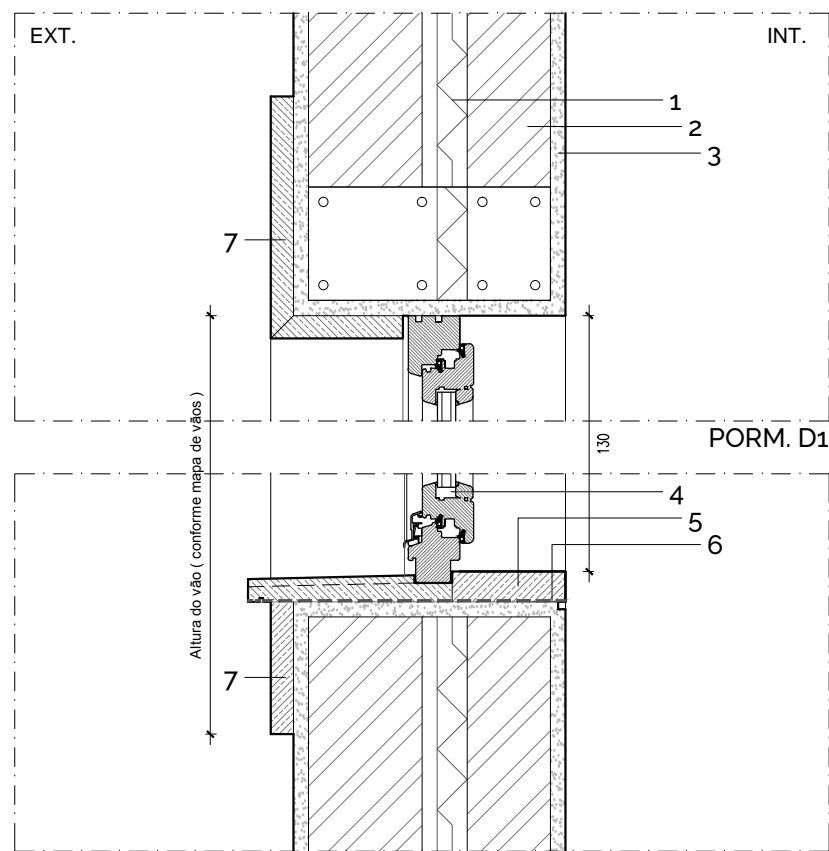

PORM. D2  
Ve17 - CORTE VERTICAL

**LEGENDA :**

- 1 - Isolamento térmico tipo Wallmate
- 2 - Alvenaria de tijolo cerâmico
- 3 - Reboco com aditivo Matesica SOLAN-414
- 4 - Caixilharia de madeira, segundo série especificada
- 5 - Peitoril em pedra calcária amaciada - Creme Dourado
- 6 - Tratamento hidrófugo no tardo da Pedra
- 7 - Cantaria em pedra amaciada - Creme Dourado

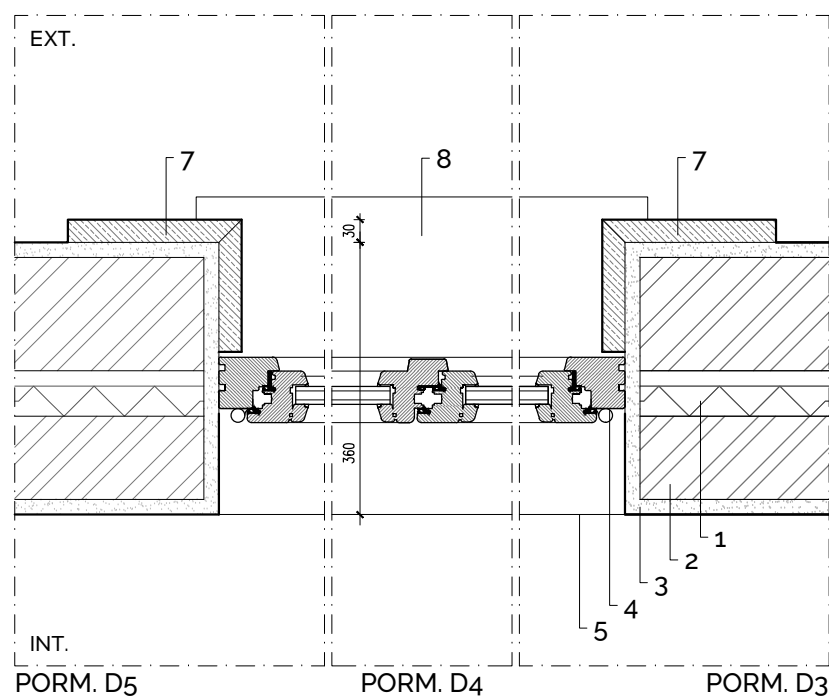

Ve17 - CORTE HORIZONTAL

DESIGNAÇÃO DO VÃO **Ve17**

QUANTIDADE

**1**

DIMENSÕES (LARG. x ALT.)

**1.00 m x 1.31 m**

TIPO

**JANELA C/ 2 FOLHAS FIXAS**

MATERIAL - ARO:

**Aro em madeira de acordo com a série especificada**

MATERIAL - FOLHAS:

**Folhas em madeira de acordo com a série especificada**

MATERIAL - VIDROS:

**VIDRO DUPLO TRANSPARENTE:**

**PANO EXTERIOR : SGG STADIP PROTECT Ultra N**

**CAIXA DE AR : 16mm com gás Argon**

**PANO INTERIOR : Planitherm Ultra N 4mm**

OUTROS

**CAIXILHARIA SÉRIE NORDIC PINE TYPE/SOFTLINE 68**

ACABAMENTO

**Acabamento de acordo com a série especificada**

FERRAGENS - DOBRADIÇAS:

**Dobradiças de acordo com a série especificada**

FERRAGENS - FECHADURAS:

**Fechadura de acordo com a série especificada**

FERRAGENS - PUXADORES:

**Puxadores de acordo com a série especificada**

GUARNECIMENTO - SOLEIRA/PEITO:

**PEDRA Creme Dourado AMACIADA**

GUARNECIMENTO - GOLAS:

**PEDRA Creme Dourado AMACIADA**

VEDAÇÃO DE LUZ

OBSERVAÇÕES

**0.14 ESCRITÓRIO**

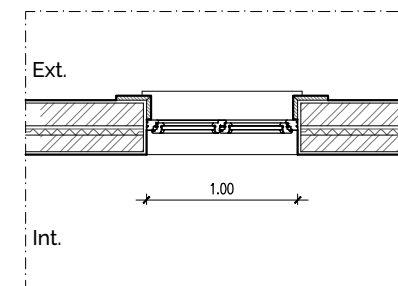

PLANTA

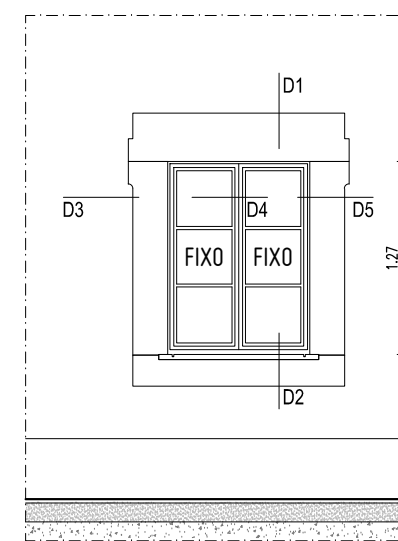

ALÇADO

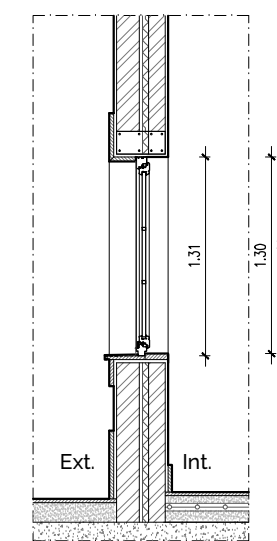

CORTE

2 5 10 50 NOTA: TODAS AS COTAS DEVEM SER VERIFICADAS EM OBRA

		<b>GABINETE DE ARQUITETURA ARCHITECTURE OFFICE</b>	
		CENTRO EMPRESARIAL E INDUSTRIAL DE LOULÉ CAMPINA DE BAIXO, LOTE 1   SALA 4 8100 - 285 LOULÉ	
T 00351 289 432 670 www.densidades.pt		F 00351 289 432 671 info@densidades.pt	
FASE <b>EXECUÇÃO</b>	DESENHO <b>MAPA DE VÃOS - Ve17 PORMENORES</b>	ESCALA 1:50 1:10	DESENHO Nº. <b>5.1.17</b>
PROJECTO <b>MORADIA UNIFAMILIAR, PISCINA E MUROS</b>		FASE <b>PE</b>	
REQUERENTE <b>ALICEBLUE ENTERPRISES LLC</b>		FORMATO <b>FOLHA A3</b>	
LOCAL <b>LOTE 27, RUA ÁLAMO, LOTEAMENTO DO GOLFE, QUINTA DO LAGO</b>		DATA <b>FEV.2015</b>	
atelierDENSIDADES é uma marca registada da empresa Mutabilis9 Arte e Arquitectura, lda.		AUTORES Hugo Brito, Arqº. ( sócio gerente )	
COLABORAÇÃO NL		ESPECIALIDADE ARQUITECTURA	
ESTE DESENHO É PROPRIEDADE INTELECTUAL DOS SEUS AUTORES, NÃO PODENDO SER UTILIZADO OU REPRODUZIDO, NO TODO OU PARCIALMENTE, SEM AUTORIZAÇÃO PRÉVIA			