

Ve16 PORMENORES

DESIGNAÇÃO DO VÃO **Ve16**

QUANTIDADE

1

DIMENSÕES (LARG. x ALT.)

2.00 m x 2.74 m

TIPO

PORTA C/ 2 FOLHAS FIXAS

MATERIAL - ARO:

Aro em madeira de acordo com a série especificada

MATERIAL - FOLHAS:

Folhas em madeira de acordo com a série especificada

MATERIAL - VIDROS:

VIDRO DUPLO TRANSPARENTE:

PANO EXTERIOR : SGG STADIP PROTECT Ultra N

CAIXA DE AR : 16mm com gás Argon

PANO INTERIOR : Planitherm Ultra N 4mm

OUTROS

CAIXILHARIA SÉRIE NORDIC PINE TYPE/SOFTLINE 68

ACABAMENTO

Acabamento de acordo com a série especificada

FERRAGENS - DOBRADIÇAS:

Dobradiças de acordo com a série especificada

FERRAGENS - FECHADURAS:

Fechadura de acordo com a série especificada

FERRAGENS - PUXADORES:

Puxadores de acordo com a série especificada

GUARNECIMENTO - SOLEIRA/PEITO:

PEDRA Creme Dourado AMACIADA

GUARNECIMENTO - GOLAS:

PEDRA Creme Dourado AMACIADA

VEDAÇÃO DE LUZ

OBSERVAÇÕES

0.15 I.S.

LEGENDA :

- 1 - Isolamento térmico tipo Wallmate
- 2 - Alvenaria de tijolo cerâmico
- 3 - Reboco com aditivo Matesica SOLAN-414
- 4 - Caixilharia de madeira, segundo série especificada
- 5 - Soleira em pedra calcária amaciada - Creme Dourado
- 6 - Tratamento hidrófugo no tardo da Pedra
- 7 - Argamassa de enchimento
- 8 - Pavimento radiante
- 9 - Tela betuminosa e impermeabilizante
- 10 - Cantaria em pedra
- 11 - Laje em betão armado (ver estabilidade)

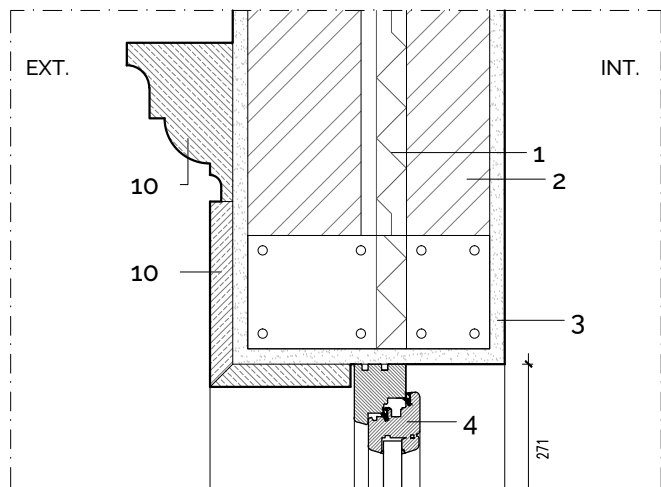

PORM. D1

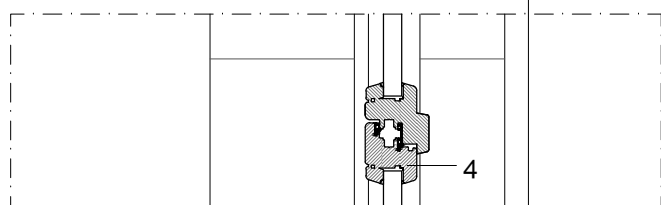

PORM. D2

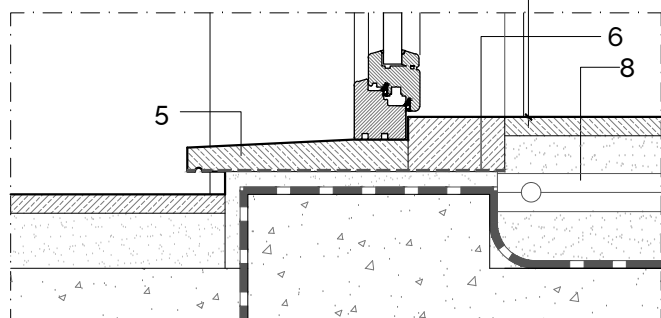

PORM. D3

Ve16 - CORTE VERTICAL

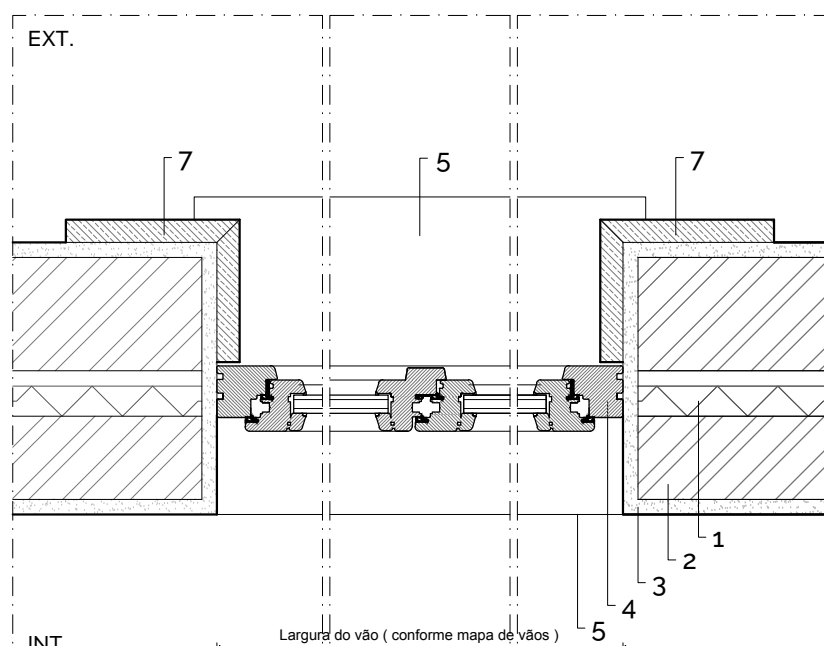

PORM. D3

PORM. D4

PORM. D5

Ve16 - CORTE HORIZONTAL

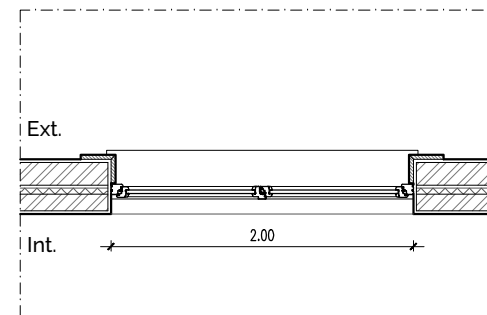

PLANTA

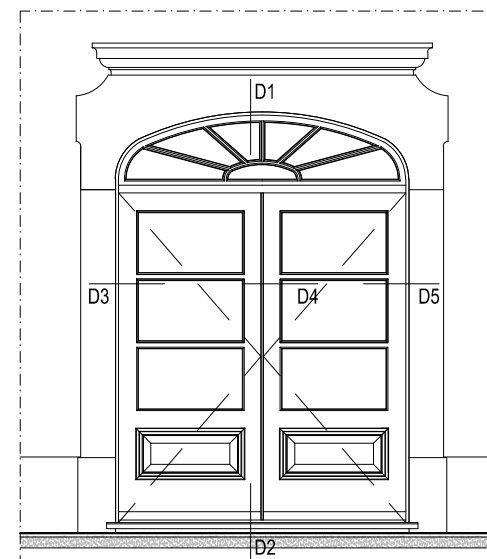

ALÇADO

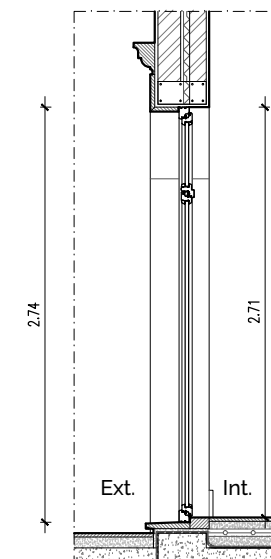

CORTE

2 5 10 50 NOTA: TODAS AS COTAS DEVEM SER VERIFICADAS EM OBRA

	GABINETE DE ARQUITETURA ARCHITECTURE OFFICE	CENTRO EMPRESARIAL E INDUSTRIAL DE LOULÉ CAMPINA DE BAIXO, LOTE 1 SALA 4 8100 - 285 LOULÉ	T 00351 289 432 670 - F 00351 289 432 671 www.densidades.pt - info@densidades.pt Algarve, PORTUGAL
	FASE EXECUÇÃO	DESENHO MAPA DE VÃOS - Ve16 PORMENORES	REQUERENTE ALICEBLUE ENTERPRISES LLC
PROJECTO MORADIA UNIFAMILIAR, PISCINA E MUROS	LOCAL LOTE 27, RUA ÁLAMO, LOTEAMENTO DO GOLFE, QUINTA DO LAGO	COLABORAÇÃO NL	ESPECIALIDADE ARQUITECTURA
ATÉLIER DENSIDADES é uma marca registada da empresa Mutabilisg Arte e Arquitectura, lda.	DATA FEV.2015	ESCALA 1:50 1:10	DESENHO Nº. 5.1.16
ESTE DESENHO É PROPRIEDADE INTELECTUAL DOS SEUS AUTORES, NÃO PODENDO SER UTILIZADO OU REPRODUZIDO, NO TODO OU PARCIALMENTE, SEM AUTORIZAÇÃO PRÉVIA	FASE PE	FORMATO FOLHA A3	DATA FEV.2015