

Ve7 PORMENORES

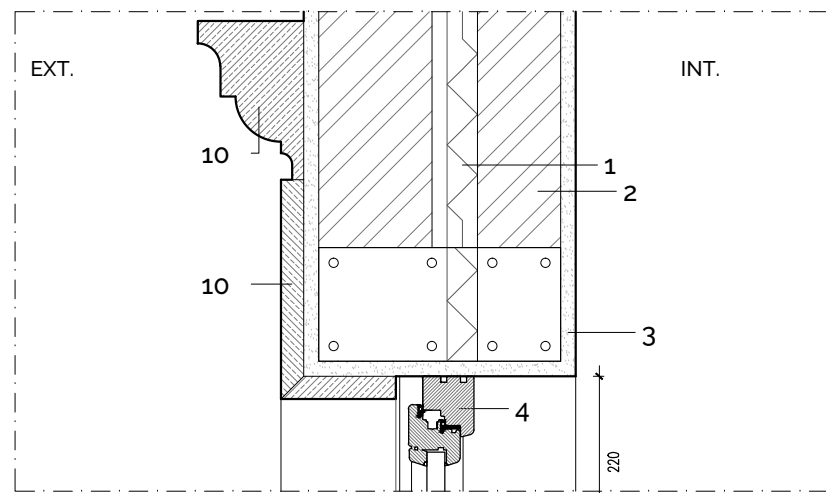

PORM. D1

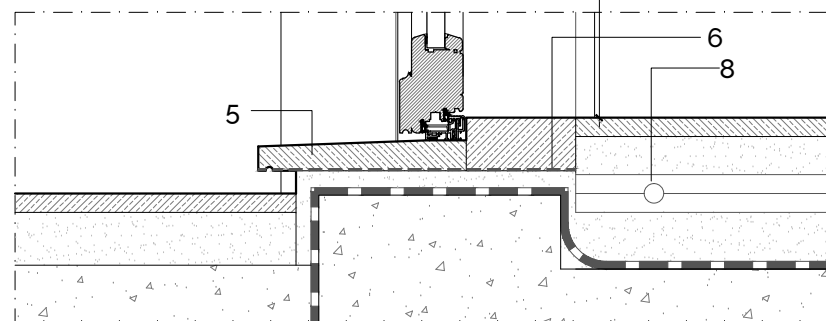

PORM. D3

Ve7 - CORTE VERTICAL

LEGENDA :

- 1 - Isolamento térmico tipo Wallmate
- 2 - Alvenaria de tijolo cerâmico
- 3 - Reboco com aditivo Matesica SOLAN-414
- 4 - Caixilharia de madeira, segundo série especificada
- 5 - Soleira em pedra calcária amaciada - Creme Dourado
- 6 - Tratamento hidrófugo no tardo da Pedra
- 7 - Argamassa de enchimento
- 8 - Pavimento radiante
- 9 - Tela betuminosa e impermeabilizante
- 10 - Cantaria em pedra
- 11 - Laje em betão armado (ver estabilidade)

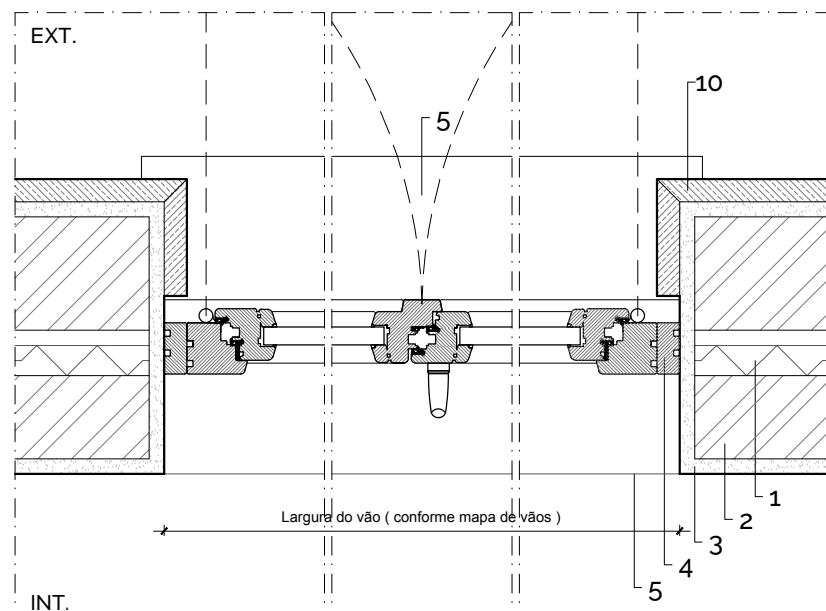

PORM. D4

PORM. D5

PORM. D6

Ve7 - CORTE HORIZONTAL

DESIGNAÇÃO DO VÃO Ve7

QUANTIDADE

4

DIMENSÕES (LARG. x ALT.)

1.50 m x 2.23 m

TIPO

PORTA C/ 2 FOLHAS DE BATENTE P/ FORA

MATERIAL - ARO:

Aro em madeira de acordo com a série especificada

MATERIAL - FOLHAS:

Folhas em madeira de acordo com a série especificada

MATERIAL - VIDROS:

VIDRO DUPLO TRANSPARENTE:

PANO EXTERIOR : SGG STADIP PROTECT Ultra N

CAIXA DE AR : 16mm com gás Argon

PANO INTERIOR : Planitherm Ultra N 4mm

OUTROS

CAIXILHARIA SÉRIE NORDIC PINE TYPE/SOFTLINE 68

ACABAMENTO

Acabamento de acordo com a série especificada

FERRAGENS - DOBRADIÇAS:

Dobradiças de acordo com a série especificada

FERRAGENS - FECHADURAS:

Fechadura de acordo com a série especificada

FERRAGENS - PUXADORES:

Puxadores de acordo com a série especificada

GUARNECIMENTO - SOLEIRA/PEITO:

PEDRA Creme Dourado AMACIADA

GUARNECIMENTO - GOLAS:

PEDRA Creme Dourado AMACIADA

VEDAÇÃO DE LUZ

OBSERVAÇÕES

-1.06 I.S. JARDINEIRO

1.06 QUARTO PRINCIPAL

1.06 QUARTO PRINCIPAL

1.07 I.S.

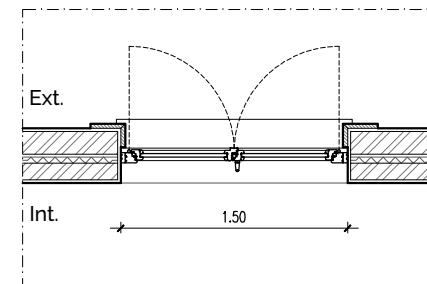

PLANTA

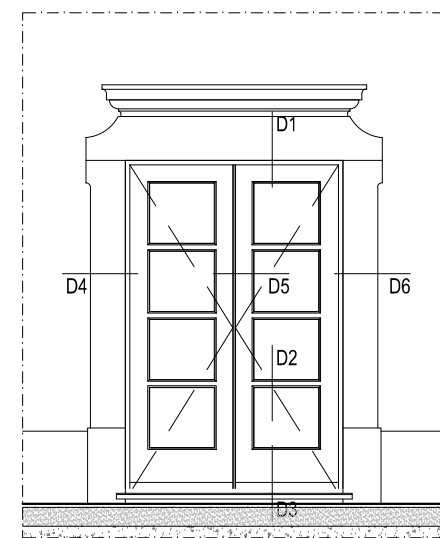

ALÇADO

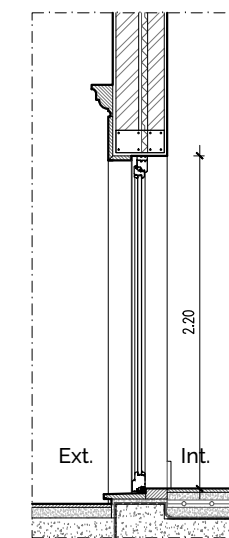

CORTE

2 5 10 50 NOTA: TODAS AS COTAS DEVEM SER VERIFICADAS EM OBRA

DENSIDADES
ATELIER

GABINETE DE ARQUITETURA
ARCHITECTURE OFFICE

CENTRO EMPRESARIAL E INDUSTRIAL DE LOULÉ
CAMPINA DE BAIXO, LOTE 1 | SALA 4
8100 - 285 LOULÉ

T 00351 289 432 670 - F 00351 289 432 671
www.densidades.pt - info@densidades.pt
Algarve, PORTUGAL

<p>FASE EXECUÇÃO</p> <p>PROJECTO MORADIA UNIFAMILIAR, PISCINA E MUROS</p>	<p>DESENHO MAPA DE VÃOS - Ve7 PORMENORES</p>	<p>ESCALA 1:50 1:10</p>	<p>DESENHO Nº. 5.1.07</p>
<p>REQUERENTE ALICEBLUE ENTERPRISES LLC</p> <p>LOCAL LOTE 27, RUA ÁLAMO, LOTEAMENTO DO GOLFE, QUINTA DO LAGO</p>	<p>AUTORES é uma marca registada da empresa Mutabilisg Arte e Arquitectura, lda. Hugo Brito, Arqº. (sócio gerente)</p>	<p>COLABORAÇÃO NL</p>	<p>ESPECIALIDADE ARQUITECTURA</p> <p>DATA FEV.2015</p>

ESTE DESENHO É PROPRIEDADE INTELECTUAL DOS SEUS AUTORES, NÃO PODENDO SER UTILIZADO OU REPRODUZIDO, NO TODO OU PARCIALMENTE, SEM AUTORIZAÇÃO PRÉVIA