

**Relatório de Coordenação de Segurança em Obra**

**MÊS:** julho 2015

**Cliente:** “Aliceblue Enterprises LLC”

**Obra/ Local:** Lote 27, Rua Álamo, Loteamento do Golfe, Quinta do Lago, Almancil

**Empreiteiro:** Luxprojects, lda.

***Relatório referente ao período de 20 a 24 de julho de 2015***

Deverão ser implementadas as condições de segurança proposta no Plano de Segurança e Saúde.

**O empreiteiro deverá dar cumprimento ao estipulado no Decreto-Lei 273/03 de 29/10**

1. Fixar em local visível e protegido às intempéries a Comunicação Prévia e as suas atualizações.
2. Deverá estar em obra o Plano de Segurança e Saúde, e atualizá-lo de acordo com o Decreto-lei 273/03 de 29/10.
3. Apresentar Desenvolvimento do PSS.
4. Apresentar Planta de Estaleiro. E atualiza-la sempre que haja alterações no estaleiro.
5. Apresentar Lista de Subempreiteiros para atualização da Comunicação Prévia.
6. Cópia dos relatórios deverão ser colocados junto ao desenvolvimento do PSS, e em obra.
7. Manter em obra, cópia atualizada da apólice de seguro de acidentes de trabalho, de todos os trabalhadores, incluindo subempreiteiros.
8. Verificar as fichas médicas de todos os trabalhadores em obra.
9. Verificar a legalidade perante as entidades oficiais de todos os trabalhadores em obra, nomeadamente dos subempreiteiros.
10. Todos os trabalhadores têm que utilizar os EPIs, de acordo com a sua função e dando cumprimento ao PSS.
11. O subempreiteiro, só pode exercer atividade em obra, se possuir o respetivo alvará de construtor ou título.
12. O perímetro de obra deverá permanecer vedado na sua totalidade e deverão ser controlados os acessos à obra.
13. Manter o Estaleiro Limpo e Arrumado.
14. Permanência em obra de um estojo de 1º Socorros conforme PSS.

A responsabilidade pelos pontos assinalados, é do Empreiteiro Geral.

O empreiteiro é responsável pela implementação e desenvolvimento do Plano de Segurança e Saúde (PSS), de acordo com o estipulado no Decreto-Lei 273/03 de 29/10.

## Registo fotográfico

ATENÇÃO – Fazer ligação à terra de todos os elementos metálicos em contato com o solo e equipamentos elétricos em contato com o solo. Risco de electrocução caso exista relâmpagos. Prazo correção: **Imediata.**



ATENÇÃO – Ficha sem condições de segurança. **Risco de electrocução.** Prazo correção: **Imediata.**



OK- No geral a obra encontra-se assinalada/ protegida, no entanto, devem ser colocados guarda corpos e estes devem ter dois níveis de perfis acima de laje e roda-cabeça que não podem estar soltos, os “prumos” deve estar bem fixos e estáveis. **Risco de queda em altura.**

Prazo correção: **Imediata**





ATENÇÃO – Limpar zonas de circulação e zonas de trabalho. **Risco de queda em altura.** Prazo correção: **Imediata.**

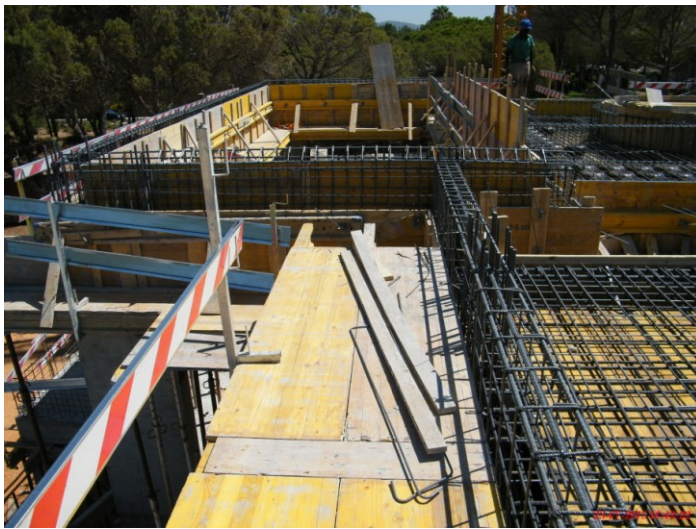

ATENÇÃO –Plataforma sem condições de segurança. Desmontar. **Risco de queda em altura.** Prazo correção: **Imediata**



ATENÇÃO - Sempre que as proteções coletivas não garantam na sua totalidade a segurança dos trabalhadores, estes devem usar proteções individuais necessárias atividade a executar.

Coordenador de segurança em obra: Marta Gonçalves