

V12 PORMENORES

V12

DESIGNAÇÃO DO VÃO

QUANTIDADE

8

DIMENSÕES (LARG. X ALT.)

0.8 m X 2.15 m

TIPO

PORTA C/ 1 FOLHA DE CORRER

MATERIAL - ARCO:

Aro em madeira de acordo com a série especificada

MATERIAL - FOLHAS:

Madeira com 1 almofadas em madeira e 3 aros com vidro 6mm, de acordo com a série especificada

MATERIAL - VIDROS:

OUTROS

ACABAMENTO

Acabamento de acordo com a série especificada

FERRAGENS - DOBRADIÇAS:

Dobradiças de acordo com a série especificada

FERRAGENS - FECHADURAS:

Fechadura de acordo com a série especificada

FERRAGENS - PUXADORES:

Puxadores de acordo com a série especificada

GUARNECIMENTO - SOLERA/PEITO:

Pavimento existente

GUARNECIMENTO - GOLAS:

Golas em madeira de acordo com a série especificada

VEDAÇÃO DE LUZ

OBSERVAÇÕES

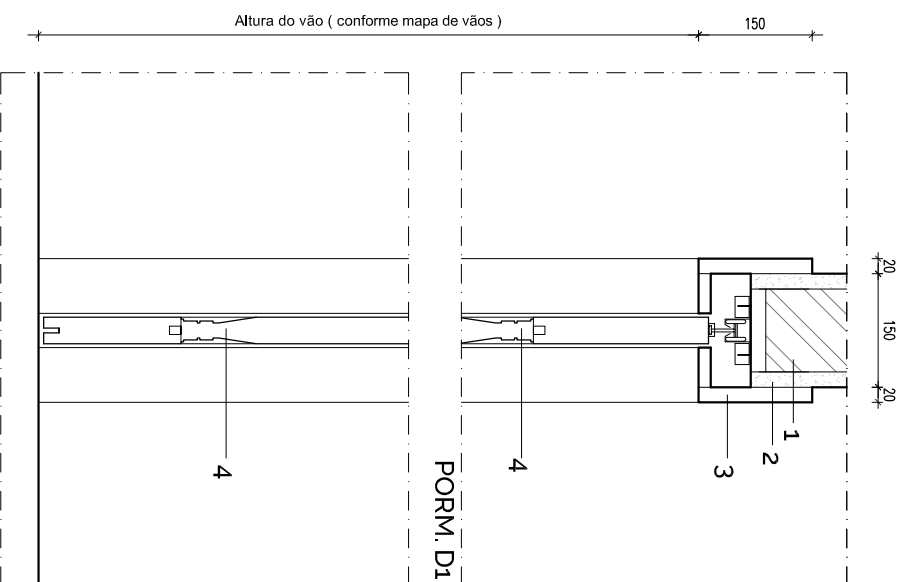

PORM. D2
V12 - CORTE VERTICAL

LEGENDA :

- 1 - Alvenaria com 1 pano de tijolo furado
- 2 - Reboco pintado
- 3 - Aro em madeira
- 4 - Folha de porta
- 5 - Puxador a definir
- 6 - Pré-aro

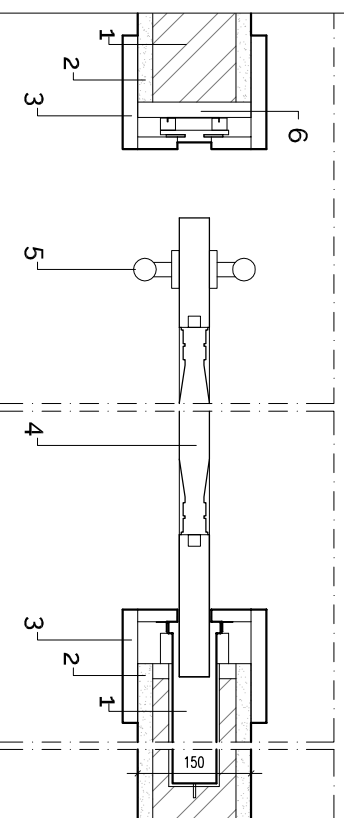

ORM. D3

PORM. D4

V12 - CORTE HORIZONTAL

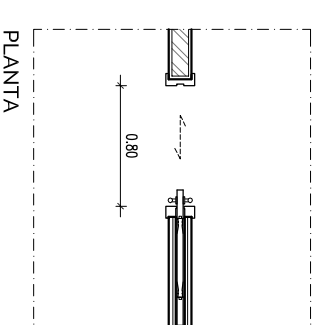

PLANTA

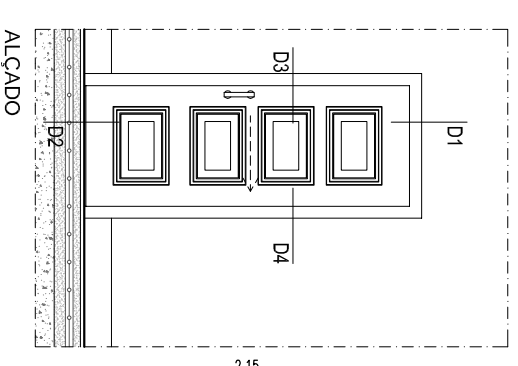

ALCÔDO

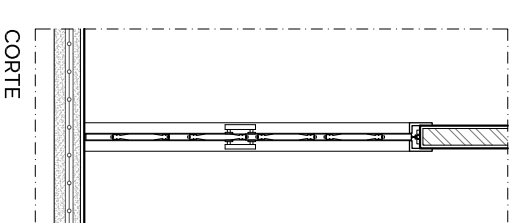

CORTE

NOTA: TODAS AS COTAS DEVEM SER VERIFICADAS EM OBRA



GABINETE DE ARQUITECTURA
ARCHITECTURE OFFICE
CENTRO EMPRESARIAL E INDUSTRIAL DE LOULE
CAMPIÑA DE BAIXO, LOTE 11 SALA 4
8100 - 285 LOULE

T 00351 289 432 670 - F 00351 289 432 671
www.densidades.pt - info@densidades.pt
Algarve PORTUGAL

FASE
EXECUÇÃO
PROJECTO
MORADIA UNIFAMILIAR, PISCINA E MUIROS

DESENHO
MAPA DE VÃOS - V12
PORMENORES

ESCALA
1:50
1:10
5.2.02

REQUERENTE
AUCEBLUE ENTERPRISES LLC
LOCAL
LOTTE 27, RUA ALAMO, LOTEAMENTO DO GOLFE, QUINTA DO LAGO

AUTORES
Hugo Brito, Arq.º (sócio gerente)

COLABORAÇÃO
NL
ESPECIALIDADE
ARQUITECTURA
DATA
FEB.2015

FASE
PE
FORMATO
FOLHA A3
ESTADO
ARQUITECTURA
DATA
FEB.2015
ESTE DESENHO É PROPRIEDADE INTELECTUAL DOS SEUS AUTORES, NÃO PODENDO SER UTILIZADO OU REPRODUZIDO, NO TODO OU PARCIALMENTE, SEM AUTORIZAÇÃO PRÉVIA